池田町森林整備計画図

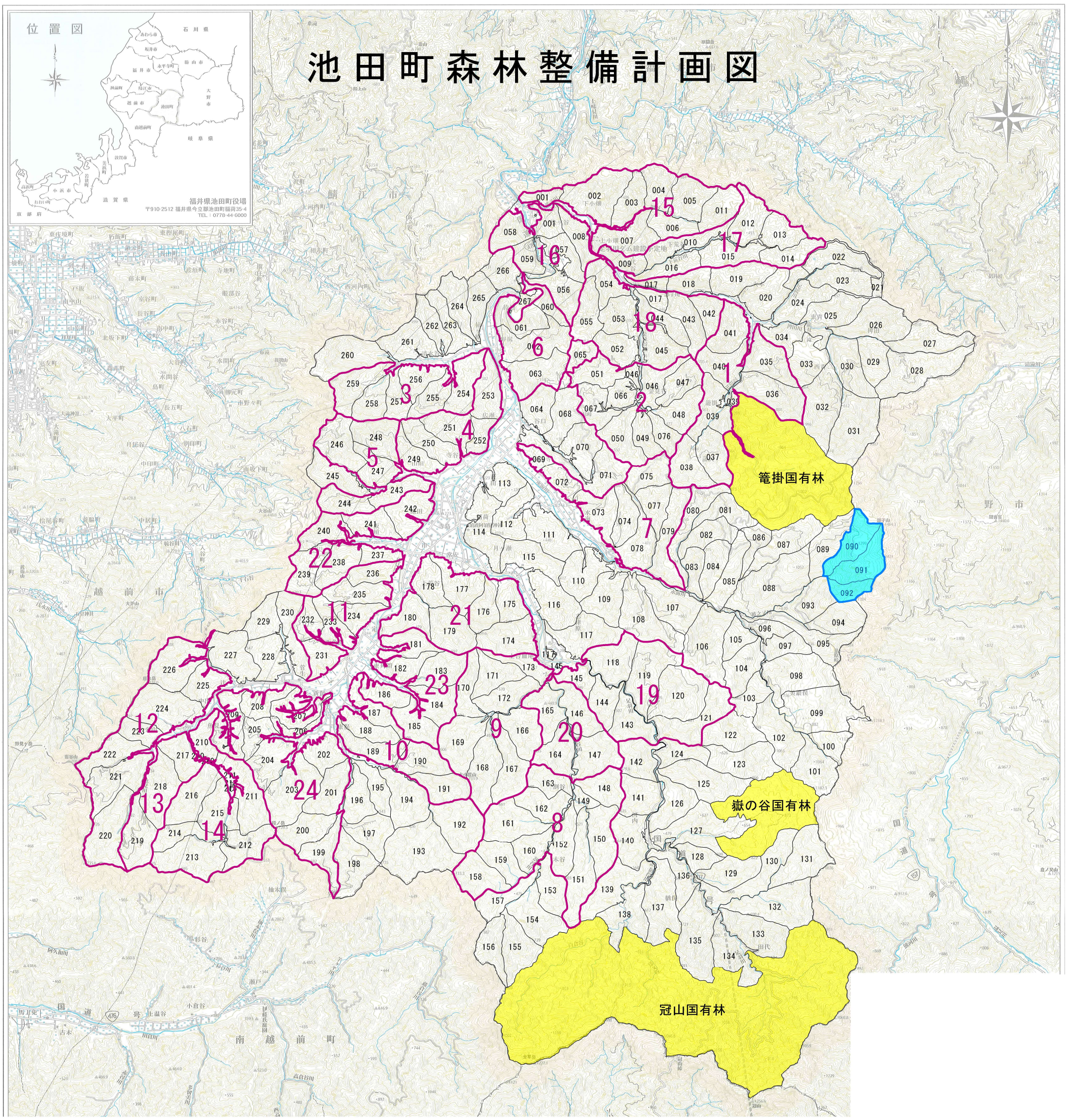

凡　例

	保健機能森林区域
	森林施業共同化重点地区

○森林施業共同化重点実施地区

番号	地区名	地区の所在	区域面積(ha)	番号	地区名	地区の所在	区域面積(ha)
1	籠掛	籠掛	461.0	13	阿久和俣	魚見	286.0
2	金見谷	金見谷	389.0	14	宅良俣	魚見	445.0
3	清水谷南	清水谷	286.0	15	小畑	小畑	413.0
4	寺谷	寺谷	234.0	16	松ヶ谷	松ヶ谷	291.0
5	山田	山田	264.0	17	下荒谷	下荒谷	349.0
6	野尻	野尻	240.0	18	千代谷	千代谷	301.0
7	水海北	水海	384.0	19	志津原	志津原	482.0
8	木谷･割谷	土合皿尾	628.0	20	大谷	土合皿尾	242.0
9	赤谷	東俣	479.0	21	上荒谷	上荒谷	395.0
10	東俣北	西角間	251.0	22	板垣	板垣	272.0
11	西角間	魚見	252.0	23	東角間	東角間	292.0
12	練俣	魚見	408.0	24	菅生	菅生	325.0